

やっぱり
退職金のこと
気になるなあ

福利厚生のある会社には
いりたいなあ

川口市の会社を
応援します！

福利厚生・ 退職金共済制度



おまかせください
サービスセンターは、
社長さんの強い味方です



特色

- 川口市勤労福祉サービスセンターは、市の補助を受けて運営している公益財団法人です。
- 退職金共済は、毎月(1,200円から)の掛金が損金または必要経費として税制面でも優遇が受けられる「安心・確実」な制度です。

～ぜひ、ご加入をご検討ください～



公益財団法人川口市勤労福祉サービスセンター

福利厚生事業 明るい会社はやる気も倍増!! 福利厚生で楽しい毎日!

お隣のAさんは、
会社の宿泊補助が
あるだって…

お向かいのBさんは、
会社で映画券
安く買ったって…

社員の奥さん

あなたの会社は、
何かないの?

そんなこと
言ったって…

社員さん

色んなメニュー
があるから
ゆとりぷに加入
してみよう♪

サービスセンターは、そんな会社づくりの強い味方です。

社員さんの休日をおトクに楽しいものに…。
元気で明るい社員さんはやる気もUP! 能率もUP!

明るい会社

ありがとう
ございます。
もっとガンバります!!

社長さん

信頼のきずな

10

退職金共済事業

社員さんのその日のために…

退職金の準備は万全ですか?…

ガンバってくれている社員さんに退職金をご用意されること…いずれは…と
思っているにもかかわらず難しいですね。

退職金は
もらえるのかな…?

社員さん

今度、退職金制度に
加入したよ!

サービスセンターは、そんな社長さんの強い味方です。

毎月小さな掛金でも将来の安心を育みます。

社員さんは安心、
やる気もUP!

ありがとうございます。
ガンバります!!

社長さん

信頼のきずな

10

隔月で、会報紙「ゆとりぶ」を発行しています！

当サービスセンターホームページにもバックナンバーを掲載しております。
ぜひ、そちらもご覧ください！！



ほかにも、メニューはもりだくさん。

くわしくは、
会報紙「ゆとりぶ」
(隔月発行)を
ご覧ください！

※ホームページにも掲載中です
<http://www.kawaguchisc.or.jp>
ホームページ検索は「ゆとりぶ」と検索してください。

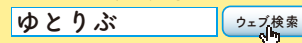

※各チケットの取り扱いは、ご用意したあっせん枚数に到達次第、終了となります。
※会員さんと、同居のご家族（配偶者、子など、2親等以内の方）でお使いいただけます。

毎月の掛金は1人1,200円からOK!

掛金は会社負担となります

福利厚生 (ゆとりぶ)会費	毎月、1人600円														
	1口	2口	3口	4口	5口	6口	7口	8口	9口	10口	11口	12口	13口	14口	15口
退職金共済掛金	1,200円	2,400円	3,600円	4,800円	6,000円	7,200円	8,400円	9,600円	10,800円	12,000円	13,200円	14,400円	15,600円	16,800円	18,000円
合計	1,800円	3,000円	4,200円	5,400円	6,600円	7,800円	9,000円	10,200円	11,400円	12,600円	13,800円	15,000円	16,200円	17,400円	18,600円

(ご注意)退職金共済のご利用は、福利厚生(ゆとりぶ)へのご加入が必要です。

退職金はどのくらいもらえるの？

退職金受取想定額表

[例: 令和6年4月に加入した場合]

納付回数(年)	掛金口数	1口	5口	10口	15口
12回 (1年)		10,000円	50,000円	100,000円	150,000円
36回 (3年)		43,200円	216,000円	432,000円	648,000円
60回 (5年)		73,228円	366,146円	732,293円	1,098,440円
120回 (10年)		152,535円	762,686円	1,525,375円	2,288,065円
240回 (20年)		324,718円	1,623,621円	3,247,248円	4,870,876円
360回 (30年)		517,549円	2,587,794円	5,175,600円	7,763,408円
480回 (40年)		732,574円	3,662,948円	7,325,913円	10,988,881円

令和6年4月1日現在(この表は、経済変動等により変更する場合があります。)

- 退職金共済は、毎月の掛金をサービスセンターがお預かりし、社員さんが退職された時に退職金をお支払いする制度です。
- 最初は、少額からのスタートでも、長く続けられることで、将来の安心が育めます。
- 口数は、利用開始後に増やすこともできます。



詳しい「退職金受取想定額表」や「注意事項」は、裏表紙にあります。そちらも併せて、ご参照ください。

こんなときは…
きっと、お役にたてること
まちがいなし！

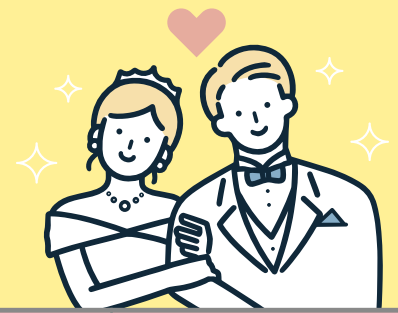

■慶弔見舞金

会員が結婚したときは	結婚祝金	10,000円
会員または配偶者が出産したときは	出産祝金	10,000円
会員が傷病で12日以上引き続き入院したときは	傷病見舞金	10,000円
会員の配偶者・親・23歳未満の子が亡くなったときは	家族弔慰見舞金	10,000円
会員が亡くなったときは	弔慰見舞金	50,000円

※結婚祝金、出産祝金については、加入1年在籍後より請求可能となります。

■補助金

会員が国内宿泊旅行をしたときは	宿泊旅行補助金	3,000円
会員が人間ドックを受検したときは	人間ドック補助金	5,000円
会員がインフルエンザ予防接種を接種したときは	インフルエンザ予防接種補助金	1,000円

■その他

- ★会員になって20年目を迎えたときは「永年勤続祝品」が届きます
- ★自己啓発セミナーの開催
- ★ゆとりぶ・ふれ愛・振興サービス
- ★市内、関東近県のレジャー施設割引利用など



どんな会社が加入できる？

川口市勤労福祉サービスセンターは、川口市内中小企業の福利厚生や退職金準備を応援する公益財団法人です。

加入できるのは、市内にある中小企業で雇用保険加入の従業員さんがいる会社です。まずは、お気軽にご相談ください！！

従業員の方は、全員加入が
原則です。(対象年齢15歳～84歳)
また、**雇用保険加入者**が対象です。

社長さん、役員さんは、
従業員さんと
一緒に福利厚生のみ
加入できます。
ぜひ、ご検討ください。



会社様からのご相談お待ちしております。

TEL.048-485-8611

福利厚生(ゆとりぶ)は? 月々会費600円!

たまのお休み!
遊園地へ
行きたいけど
高いなあ...

夏休み、家族旅行も大変。
ホテルの予約も家族4人で
1泊30,000円かあ...

ゴルフの練習やスキー、
安くできないかな...

映画や絵画、音楽など
もっと色んな文化を
身近で感じたい!

それ
ゆとりぶに
おまかせください!!

最近
運動不足で

- 遊園地のフリーパス券をお安く斡旋!
例えば、東武動物公園は...1枚5,300円が**1,500円**に!
- 行楽にかかせない多数のレジャー施設の割引や補助!
- コンサート・観劇・展覧会・映画・プロ野球観戦など、
各種チケットを格安で斡旋!
- 指定旅行会社の受付カウンターで旅館やホテルの
宿泊利用を補助!
- 体づくりのお手伝い、スポーツクラブの施設利用を
1回**900円**で提供!
- ゴルフ練習場のプリペイドカードの斡旋や、ボウリング
場の割引を提供!
例えば、グリーンゴルフのプリペイドカードは...
1枚10,500円が**6,000円**に!
- 自動車教習所など、割引で利用できる施設が多数!

退職金共済事業は? 月々掛金1,200円~

※退職金共済のご利用は、福利厚生へのご加入が必要です。

社長さん



毎月の掛金

サービス
センター



退職金のお支払

退職の
社員さん



■ステップ1 ~申込みはカンタン~

- まず、「掛金口数」を決めて、社員全員の申込みをしてください。
掛金は1口1,200円から15口18,000円までお選びいただけます。
- 申込みいただきますとサービスセンターから社員さんの「名簿」をお渡します。

■ステップ2 ~毎月の管理はサービスセンターがいたします~

- 毎月の掛金は、銀行等口座からの自動引落しですから、手間いらずです。

■ステップ3 ~掛金口数は後からでも増やせます~

- 年一度、社員さんの退職金積立額をお知らせします。
- 「勤務年数に応じて、掛金口数を増やしたい」など、増口できます。

■ステップ4 ~退職金は口座振込です~

- 社員さんが、退職しましたら、ご連絡ください。
- サービスセンターから社員さんの個人口座に直接入金いたします。
※退職金の支給は、ご加入後一年経過してからとなります。

■その他 ~掛金は税制面で優遇が受けられます~

- 掛金は、損金または必要経費として全額計上できます。

退職金共済の「くわしい受取想定額のしくみ」と「注意事項」です!

退職金は「基本退職金」と「付加退職金」の2本建てで、両方の合計額がお受けとりになる退職金額となります。

退職金

=

基本退職金

+

付加退職金

掛金月額と納付回数に応じて定められている退職金です。

毎年3月の基本退職金(固定)額に算定率(運用収益等をもとに理事会で決定した率)を乗じて得た額を、4月に付加し、年毎に累計していく退職金です。
(3月の掛金納付回数が、36回に達した年から付加します。)

注意事項

退職金受取額は「長く勤めた方の退職金を手厚くする」しくみになっています。そのため、掛金納付回数が、

- 12回未満の場合は、退職金は、支給されません。
- 12回～23回の場合は、掛金相当額を下回る額となります。
- 24回～36回の場合は、掛金相当額と同額となります。
- 37回から、掛金相当額を上回る額となります。

退職金受取想定額表(令和6年4月1日現在) [例:4月に加入した場合]

(単位:円)

納付回数(年)		掛金口数														
		1口	2口	3口	4口	5口	6口	7口	8口	9口	10口	11口	12口	13口	14口	15口
12回(1年)	受取額合計	10,000	20,000	30,000	40,000	50,000	60,000	70,000	80,000	90,000	100,000	110,000	120,000	130,000	140,000	150,000
	基本退職金額(固定)	10,000	20,000	30,000	40,000	50,000	60,000	70,000	80,000	90,000	100,000	110,000	120,000	130,000	140,000	150,000
	付加退職金額(変動)	0	0	0	0	0	0	0	0	0	0	0	0	0	0	0
24回(2年)	受取額合計	28,800	57,600	86,400	115,200	144,000	172,800	201,600	230,400	259,200	288,000	316,800	345,600	374,400	403,200	432,000
	基本退職金額(固定)	28,800	57,600	86,400	115,200	144,000	172,800	201,600	230,400	259,200	288,000	316,800	345,600	374,400	403,200	432,000
	付加退職金額(変動)	0	0	0	0	0	0	0	0	0	0	0	0	0	0	0
36回(3年)	受取額合計	43,200	86,400	129,600	172,800	216,000	259,200	302,400	345,600	388,800	432,000	475,200	518,400	561,600	604,800	648,000
	基本退職金額(固定)	43,200	86,400	129,600	172,800	216,000	259,200	302,400	345,600	388,800	432,000	475,200	518,400	561,600	604,800	648,000
	付加退職金額(変動)	0	0	0	0	0	0	0	0	0	0	0	0	0	0	0
48回(4年)	受取額合計	58,004	116,009	174,014	232,019	290,024	348,029	406,034	464,039	522,044	580,049	638,054	696,059	754,064	812,069	870,074
	基本退職金額(固定)	57,715	115,430	173,145	230,860	288,575	346,290	404,005	461,720	519,435	577,150	634,865	692,580	750,295	808,010	865,725
	付加退職金額(変動)	289	579	869	1,159	1,449	1,739	2,029	2,319	2,609	2,899	3,189	3,479	3,769	4,059	4,349
60回(5年)	受取額合計	73,228	146,457	219,687	292,916	366,146	439,375	512,604	585,834	659,063	732,293	805,522	878,752	951,981	1,025,210	1,098,440
	基本退職金額(固定)	72,552	145,104	217,656	290,208	362,760	435,312	507,864	580,416	652,968	725,520	798,072	870,624	943,176	1,015,728	1,088,280
	付加退職金額(変動)	676	1,353	2,031	2,708	3,386	4,063	4,740	5,418	6,095	6,773	7,450	8,128	8,805	9,482	10,160
120回(10年)	受取額合計	152,535	305,073	457,611	610,148	762,686	915,224	1,067,762	1,220,300	1,372,838	1,525,375	1,677,914	1,830,452	1,982,990	2,135,526	2,288,065
	基本退職金額(固定)	148,412	296,824	445,236	593,648	742,060	890,472	1,038,884	1,187,296	1,335,708	1,484,120	1,632,532	1,780,944	1,929,356	2,077,768	2,226,180
	付加退職金額(変動)	4,123	8,249	12,375	16,500	20,626	24,752	28,876	33,004	37,130	41,255	45,382	49,508	53,634	57,758	61,885
180回(15年)	受取額合計	236,226	472,457	708,687	944,917	1,181,150	1,417,380	1,653,609	1,889,841	2,126,074	2,362,304	2,598,535	2,834,766	3,070,996	3,307,227	3,543,460
	基本退職金額(固定)	226,088	452,176	678,264	904,352	1,130,440	1,356,528	1,582,616	1,808,704	2,034,792	2,260,880	2,486,968	2,713,056	2,939,144	3,165,232	3,391,320
	付加退職金額(変動)	10,138	20,281	30,423	40,565	50,710	60,852	70,993	81,137	91,282	101,424	111,567	121,710	131,852	141,995	152,140
240回(20年)	受取額合計	324,718	649,444	974,168	1,298,893	1,623,621	1,948,345	2,273,069	2,597,796	2,922,524	3,247,248	3,571,974	3,896,698	4,221,424	4,546,149	4,870,876
	基本退職金額(固定)	305,930	611,860	917,790	1,223,720	1,529,650	1,835,580	2,141,510	2,447,440	2,753,370	3,059,300	3,365,230	3,671,160	3,977,090	4,283,020	4,588,950
	付加退職金額(変動)	18,788	37,584	56,378	75,173	93,971	112,765	131,559	150,356	169,154	187,948	206,744	225,538	244,334	263,129	281,926
360回(30年)	受取額合計	517,549	1,035,111	1,552,671	2,070,232	2,587,794	3,105,356	3,622,915	4,140,478	4,658,041	5,175,600	5,693,164	6,210,724	6,728,285	7,245,847	7,763,408
	基本退職金額(固定)	473,233	946,466	1,419,699	1,892,932	2,366,165	2,839,398	3,312,631	3,785,864	4,259,097	4,732,330	5,205,563	5,678,796	6,152,029	6,625,262	7,098,495
	付加退職金額(変動)	44,316	88,645	132,972	177,300	221,629	265,958	310,284	354,614	398,944	443,270	487,601	531,928	576,256	620,585	664,913
480回(40年)	受取額合計	732,574	1,465,169	2,197,762	2,930,355	3,662,948	4,395,542	5,128,133	5,860,727	6,593,323	7,325,913	8,058,510	8,791,103	9,523,694	10,256,289	10,988,881
	基本退職金額(固定)	651,182	1,302,364	1,953,546	2,604,728	3,255,910	3,907,092	4,558,274	5,209,456	5,860,638	6,511,820	7,163,002	7,814,184	8,465,366	9,116,548	9,767,730
	付加退職金額(変動)	81,392	162,805	244,216	325,627	407,038	488,450	569,859	651,271	732,685	814,093	895,508	976,919	1,058,328	1,139,741	1,221,151

(注意) この表は、経済変動等により変更する場合があります。

「付加退職金額」は、毎年、3月の基本退職金額で算出し、4月に付加します。そのため、年度間(4月1日～翌年3月31日まで)は額の変動はありません。上記は、4月に加入した方の場合の受取想定額となります。年度途中に加入された場合は、「付加退職金額」に若干の差異がでます。

個人情報の取り扱いについて

当共済制度の加入申し込みの際には、共済契約者となる事業主ならびに被共済者となる従業員の方々の個人情報(氏名・性別・生年月日等)を事業主の方よりご提供いただきます。下記取扱いにご同意のうえ、お申込みください。

①個人情報は当共済事業規定に基づく給付事業、厚生事業及び融資事業の事務遂行の為に使用するものであり、その目的以外に使用しないこと。

②本制度運営の為、業務委託契約を締結しております委託先企業には、センターが適切な管理・監督のもと、その事務に必要なとされる範囲内において個人情報を提供すること。

500円クオカードをプレゼント

あなたのお知り合いの会社をご紹介ください

お知り合いの会社がありましたら、あなたのお名前を記入して、このパンフレットをお渡しください。

ご加入いただけましたら、あなたにも、もれなくクオカードをプレゼントいたします!!

※「お知り合いの会社」には、加入申込みの時、「このパンフレットも渡してね!!」もお忘れなく。

★わたしが紹介しました

(あなたのお名前)

紹介者と会社両方にプレゼント!



皆様からのご紹介をお待ちしております。

お申込み・お問合せは...



公益財団法人川口市勤労福祉サービスセンター

〒333-0844 川口市上青木3-12-18-701 TEL 048-485-8611(代)

<http://www.kawaguchisc.or.jp>



ホームページ検索は「ゆとりぶ」と検索してください。
ゆとりぶ ウェブ検索